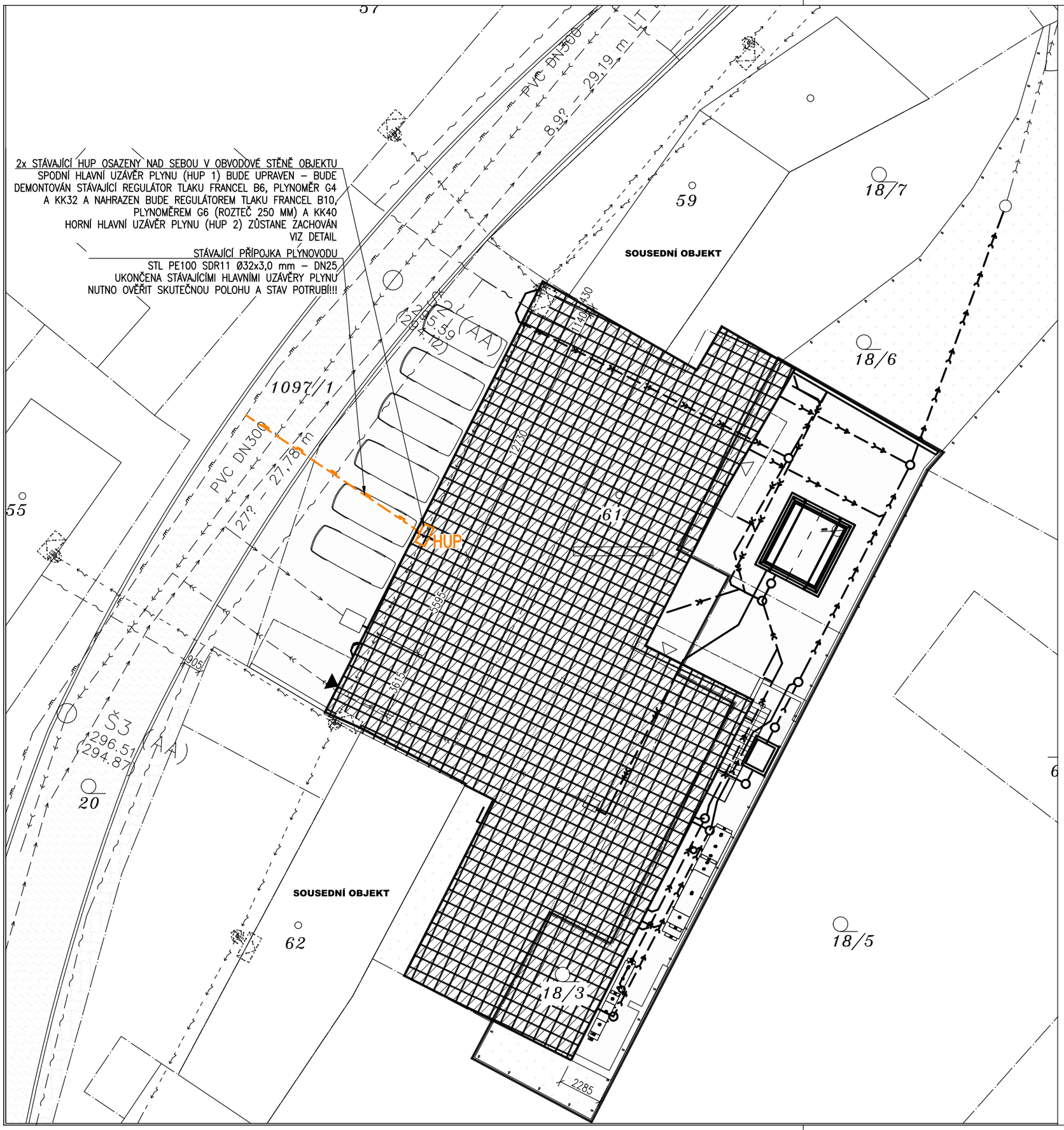


# LEGENDA SÍTÍ

## STÁVAJÍCÍ ŘEŠENÉ SÍTĚ

KANALIZACE DEŠŤOVÁ

## STÁVAJÍCÍ SÍTĚ

KANALIZACE SPLAŠKOVÁ
KANALIZACE DEŠŤOVÁ
VODOVOD
STL PLYNOVOD
SDĚLOVACÍ VEDENÍ
NADZEMNÍ VEDENÍ NN

## NAVRŽENÉ NEŘEŠENÉ SÍTĚ

KANALIZACE SPLAŠKOVÁ
KANALIZACE DEŠŤOVÁ
KANALIZACE DEŠŤOVÁ – VÝTLAK
VODOVOD

# LEGENDA

**HUP** STÁVAJÍCÍ HLAVNÍ UZÁVĚR PLYNU VIZ SAMOSTATNÝ DETAIL

navrhovaný objekt

## UPOZORNĚNÍ:

ZÁKRES STÁVAJÍCÍ SÍTÍ JE POUZE INFORMATIVNÍ.
PŘED ZAPOČETÍM ZEMNÍCH PRACÍ INVESTOR ZAJISTÍ PŘESNÉ VYTYČENÍ INŽENÝRSKÝCH SÍTÍ.

S

0,000 = 296,05 m.n.m. B.p.v.

| | | | |
|---|---|---|---|
| Projektant : | Ing. Ludvík Sláma, Bieblova 22, 613 00 Brno | Ing. Ludvík Sláma<br>Bieblova 22<br>613 00, Brno<br>ČKAIT: 1001660 | |
| Vypracoval: | Ing. Radek Blažíček | | |
| Stavebník: | Obec Račice-Pístovice, Račice 72, 683 05 Račice-Pístovice | | |
| STAVBA: NÁSTAVBA, PŘÍSTAVBA A STAVEBNÍ ÚPRAVY STÁVAJÍCÍHO SPOLEČENSKÉHO SÁLU A HOSPODY | | Typ PD | DPS |
| | | Datum: | 12/2024 |
| | | Formát: | A3 |
| Místo stavby: parc.č. st. 61, 18/3, 18/6 k.ú. Pístovice, budova s č.p. 33 | | Měřítko: | 1:200 |
| VÝKRES: SITUACE | | Číslo výkresu: | D.1.2.3.01 |